EDUCACIÓN SECUNDARIA Y BACHILLERATO

RIHONDO

We are family. Somos familia.

Somos un centro concertado y laico.

Ofrecemos una educación de **calidad**, personalizada e integral, atendiendo a la diversidad y a las necesidades individuales de nuestro alumnado.

Nuestro colegio cuenta con dos clases por curso, lo que nos permite poder ofrecer una enseñanza menos masificada con un trato cercano y de confianza. Somos una gran **familia**.

Desarrollamos en nuestros alumnos la autonomía, la creatividad, el buen desarrollo de las habilidades sociales, el gusto por aprender, por los idiomas y por las nuevas tecnologías.

Fomentamos la capacidad de emprendimiento y de trabajo en equipo, y promovemos actitudes solidarias, de cuidado de nuestro entorno y de respeto.

Consideramos fundamental trabajar las áreas de lengua y matemáticas, que permiten a nuestro alumnado tener dominio de las técnicas instrumentales, ponemos el foco en la comprensión y expresión oral, comprensión lectora, cálculo matemático y resolución de problemas , ofreciendo una educación de **calidad**. Nuestra finalidad es conseguir el desarrollo de todas las capacidades e inteligencias múltiples de nuestro alumnado.

Ampliamos nuestro horario, lo que nos permite ofrecer a nuestro alumnado más horas de inglés. Consideramos muy importante la adquisición de la lengua inglesa trabajada con metodologías activas y a través de contextos significativos que les ayuden a comunicarse y formarse para el futuro, permitiendo el desarrollo integral de nuestro alumnado.

ÍNDICE

Colegio Rihondo

Nuestros valores

ESO… 4

Horarios

Itinerarios 1º Y 2º ESO

Itinerarios 3º Y 4º ESO

¿Qué fomentamos en nuestro alumnado?. 7

Nuestros proyectos… 8

4ºESO + Empresa… 8

Proyecto propio Inglés.....9

Bachillerato 11

Horarios

Itinerarios 1º Bach

Itinerarios 2º Bach

Nuestros servicios… 14

Comunicación.....15

NUESTROS VALORES

PAZ Y SOLIDARIDAD

CAPACIDADES Y HÁBITOS

IGUALDAD

TOLERANCIA

LIBERTAD

PLURALISMO

ORGANIZACIÓN ESO

HORARIO ESO

De 8:30 a 13:35

(De lunes a viernes)

De 14:50 a 16:40

(De lunes a jueves)

GRUPOS REDUCIDOS

TRATO CERCANO

PROFESORADO CON EXPERIENCIA

MÁS INGLÉS, SIN RESTAR CONTENIDOS A OTRAS MATERIAS

1º Y 2º ESO

PROYECTO PROPIO DE INGLÉS

ASIGNATURAS	1ºESO	
Troncales	Lengua Castellana y Literatura o Refuerzo de Lengua Matemáticas o Refuerzo de Matemáticas	
	Biología y Geología Geografía e Historia Inglés Tutoría	
Específicas obligatorias	Educación Física Religión o Atención Educativa Educación plástica, visual y audiovisual Música	
De libre configuración	Tecnología, Programación y Robótica	
Específicas opcionales (A elegir una)	Francés	Ciencias de la Computación
Ampliación	***Proyecto propio inglés: REC***	

ASIGNATURAS	2ºESO	
Troncales	Lengua Castellana y Literatura o Refuerzo de Lengua Matemáticas o Refuerza de Matemáticas	
	Física y Química Geografía e Historia Inglés Tutoría	
Específicas obligatorias	Educación Física Religión o Valores éticos Educación plástica, visual y audiovisual Música	
De libre configuración	Tecnología, Programación y Robótica	
Específicas opcionales (A elegir una)	Francés	Recuperación de Lengua
Ampliación	***Proyecto propio inglés: REC***	

ITINERARIOS 3º Y 4º ESO

ASIGNATURAS	3º ESO	
Troncales	Biología y Geología Física y Química Geografía e Historia Lengua Castellana y Literatura Matemáticas (orientada Enseñanzas Académicas) Inglés Tutoría	
Específicas obligatorias	Educación Física Religión o Atención Educativa Música	
De libre configuración	Tecnología, Programación y Robótica	
Específicas opcionales (A elegir una)	Francés	Cultura Clásica
Ampliación	***Proyecto propio de inglés: REC***	

PROYECTO PROPIO DE INGLÉS

FCE FIRST CERTIFICATE IN ENGLISH

ASIGNATURAS	4º ESO	
Troncales generales	Geografía e Historia Lengua Castellana y Literatura Inglés Tutoría	
Troncales específicas (obligatorias)	Educación Física Religión o Valores éticos	
Troncales de opción Enseñanzas académicas. (Elegir un itinerario)	Matemáticas Orientadas a las Enseñanzas Académicas	
	ITINERARIO HUMANIDADES Y CCSS	**ITINERARIO CIENCIAS DE LA SALUD/ CIENTÍFICO TECNOLÓGICO**
	Latín Economía	Biología y Geología Física y Química
Específicas opcionales (A elegir una además de TICs)	Francés Música Educación Plástica y Visual Tecnología y Ciencias de la Información	
Ampliación	***Proyecto Propio Inglés : REC***	

¿QUÉ FOMENTAMOS EN NUESTRO ALUMNADO?

- Su autonomía
- Su propia creatividad
- Habilidades sociales
- El gusto por aprender
- Interés por los idiomas
- Uso responsable de la tecnología
- Fomento de su emprendimiento y del trabajo en equipo
- Actitudes solidarias y cuidado de nuestro entorno
- Respecto a toda la comunidad educativa
- Todos contra el acoso

NUESTROS PROYECTOS

PROGRAMA CAM 4º ESO +EMPRESA

- El fin del programa es el de acercar el sistema educativo al mundo laboral.

- Alumnado mejor preparado para tomar decisiones sobre su futuro académico y profesional

- Estancias de duración de 3 ó 4 días lectivos consecutivos

PROYECTO PROPIO DE INGLÉS

Reinforcement of English as a Challenge

Mediante nuestro proyecto de inglés REC buscamos ofrecer a nuestros alumnos la oportunidad de aprender la lengua inglesa a través de *contextos reales y cercanos sin perder contenidos del currículum español*, buscando la mayor calidad en nuestro sistema educativo.

Nuestros *profesionales bilingües y nativos* imparten clases dinámicas y activas en *grupos reducidos* con las que disfrutar de la lengua inglesa adaptándose a la edad y necesidades de cada etapa.
Damos la oportunidad a nuestro alumnado de sumergirse no solo en la lengua sino también en su cultura y celebraciones.

We prepare for
Cambridge
English Qualifications™

Preparamos a nuestros alumnos desde educación infantil hasta bachillerato para los **exámenes oficiales de Cambridge**, los cuales pueden realizar en el propio centro ya que somos *centro examinador.*

Cambridge Assessment English
Authorised Exam Centre

PROYECTO PROPIO DE INGLÉS

E.S.O
BACHILLERATO

En Educación Secundaria impartimos 7 sesiones semanales de inglés en 1ºE.S.O y 4ºE.S.O y 6 sesiones semanales en 2ºE.S.O y 3ºE.S.O Nuestras clases se dividen en clases de inglés curricular y clases en las que trabajamos las cuatro destrezas básicas de la lengua inglesa: speaking, listening, reading and writing. Las cuales se imparten por profesorado bilingüe y nativo en grupos más reducidos.

Nuestros alumnos preparan el exámen PET (B1) en los cursos de 1º ESO y 2º ESO, presentándose al finalizar 2º.ESO. A través de este exámen los alumnos demuestran el dominio en los aspéctos fundamentales del inglés y las destrezas lingüísticas necesarias para un uso cotidiano

Nuestros alumnos preparan el exámen First Certificate (B2) en los cursos de 3º ESO y 4º ESO, presentándose al finalizar 4º.ESO. Con la certificación B2 los alumnos demuestran al mundo que poseen las destrezas lingüísticas necesarias para vivir y trabajar de manera independiente en un país angloparlante, así como para estudiar cursos impartidos en inglés.

ORGANIZACIÓN BACHILLERATO

HORARIO BACHILLERATO

DE 8:30 a 14:25
(De lunes a viernes)

MODALIDADES

- Humanidades y Ciencias Sociales
- Ciencias y Tecnología

PRESENTAMOS CASI AL 100% DE NUESTROS ALUMNOS

100% APROBADOS EBAU

INGLÉS COMO ASIGNATURA INSTRUMENTAL

Preparamos a nuestro alumnado para exámenes oficiales de Cambridge

ITINERARIOS 1º BACHILLERATO

Colegio SEI Ntra. Sra. de **Rihondo**	ITINERARIOS EDUCATIVOS EN BACHILLERATO LOMCE IMPARTIDAS EN EL CENTRO		Curso 22/23 1º de Bachillerato
Modalidad	**HUMANIDADES Y CIENCIAS SOCIALES**	**CIENCIAS Y TECNOLOGÍA**	
Opciones	**Opción 2**	**Opción 3**	**Opción 4**
4 Asignaturas Troncales Generales	- Lengua Castellana y Literatura I 4 h.	- Lengua Castellana y Literatura I 4 h.	- Lengua Castellana y Literatura I 4 h.
	- Inglés 4 h	- Inglés 4 h	- Inglés 4 h
	- Filosofía 3 h.	- Filosofía 3 h.	- Filosofía 3 h.
	- Matemáticas aplicadas a CCSS I 4 h.	- Matemáticas I 4 h.	- Matemáticas I 4 h.
2 Asignaturas Troncales de opción	- Hª del Mundo Contemporáneo 4h	- Física y Química 4h	- Física y Química 4h
	- Economía 4h	- Biología y Geología 4h	- Dibujo Técnico I 4h
1 Asignatura Específicas Obligatorias	- Educación Física 2h.	- Educación Física 2h.	- Educación Física 2h.
2 Asignaturas Específicas Opcionales	1- Tecnología e Ing 4h ó Lit. Universal 4h	1- Tecnología e Ing 4h ó Lit. Universal 4h	1- Tecnología e Ing 4h ó Lit. Universal 4h
	2- Religión ó Atención Educativa 1h	2- Religión ó Atención Educativa 1h	2- Religión ó Atención Educativa 1h

GRUPOS REDUCIDOS

TRATO CERCANO

PROFESORADO CON EXPERIENCIA

ITINERARIOS 2º BACHILLERATO

Colegio SEI Ntra. Sra. de **Rihondo**	**ITINERARIOS EDUCATIVOS EN BACHILLERATO LOMCE IMPARTIDAS EN EL CENTRO**		**Curso 22/23 2º de Bachillerato**
Modalidad	**HUMANIDADES Y CIENCIAS SOCIALES**	**CIENCIAS Y TECNOLOGÍA**	
Opciones	**Opción 2**	**Opción 3**	**Opción 4**
4 Asignaturas Troncales Generales	- Lengua Castellana y Literatura II 4h.	- Lengua Castellana y Literatura II 4h.	- Lengua Castellana y Literatura II 4 h.
	- Inglés 4 h	- Inglés 4 h	- Inglés 4 h
	- Hª de España 4h.	- Hª de España 4h.	- Hª de España 4h.
	- Matemáticas aplicadas a CCSS II 4 h.	- Matemáticas II 4 h.	- Matemáticas II 4 h.
2 Asignaturas Troncales de opción	- Geografía 4h	- Química 4h	- Física 4h
	- Economía de la empresa 4h	- Biología 4h	- Dibujo Técnico II 4h
2 Asignaturas Específicas Opcionales	1 - TICC'S 2h.	1 - TICC'S 2h.	1 - TICC'S 2h.
	2 - Psicología 2h + Fundamentos de Admon y Gestión 2h	2- |__| Física 4h ó |___|Psicología 2h + Fundamentos de Admon y Gestión 2h. (Eliges primera o grupo)	2- |___| Química 4h ó |_| Economía Empresa 4h. (Eliges una)

NUESTROS SERVICIOS

Matinal

Curso completo o meses sueltos
Abierto desde las 7.00h con desayuno.

Comedor

Cocina propia
Organizado por grupos estables
Cuidadoras del centro

Actividades Extraescolares de tarde

Baloncesto, pádel, robótica
A partir de las 17h

Gabinete Psicopedagógico

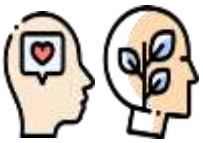

Detección de posibles dificultades del aprendizaje
Orientación y seguimiento de alumnos y sus familias
Coordinación y acompañamiento junto a los profesores en el marco de acción tutorial

Servicio Médico

Médico diario en el propio centro
Urgencias concertadas con hospital privado

Servicio de venta de libros y uniformes

COMUNICACIÓN CON LAS FAMILIAS

A través de la plataforma digital Alexia mantenemos una comunicación diaria con las familias:

- Fechas de exámenes y entregas de trabajos
- Faltas de asistencia
- Notas de exámenes
- Concertar tutorías
- Información de excursiones y actividades.
- Autorizaciones

Ofrecemos a nuestros alumnos la posibilidad de conectarse a las clases online durante toda la jornada escolar en caso de cuarentena o enfermedad, de esta manera pueden seguir el ritmo de la clase.

RIHONDO

We are family.

Somos familia.

SEI Rihondo